

# Działania ochrony czynnej i efekty ich wdrażania w projektach realizowanych przez Towarzystwo Przyrodnicze ALAUDA

---

Przemysław Doboszewski  
Towarzystwo Przyrodnicze ALAUDA



Ogólnopolska Konferencja Przyrodnicza: „Czynne działania ochronne i badania ptaków siewkowych w dolinach rzek: zagrożenia i nowe wyzwania”, Uniwersytetu Kardynała Stefana Wyszyńskiego w Warszawie, 22.03.2024 r.

# Plan wystąpienia

---

1. No to zaczynamy!
2. Obszary, na których działamy
3. Działania ochrony czynnej
  - a) Odtwarzanie otwartego charakteru wysp, utrzymanie otwartego charakteru wysp, tworzenie wysp stałych
  - b) Wyspy i platformy pływające
  - c) Koszenie szuwaru
  - d) Bezpośrednia ochrona lęgów, sztuczna inkubacja jaj
  - e) Odłów drapieżników
  - f) Ochrona kolonii przed antropopresją – tablice informacyjne, boje ostrzegawcze
  - g) Odtwarzanie łąk, utrzymanie ekstensywnego użytkowania łąk - wypas koników polskich
  - h) Wykup gruntów
  - i) Monitoring i działania strażnicze



# No to zaczynamy!

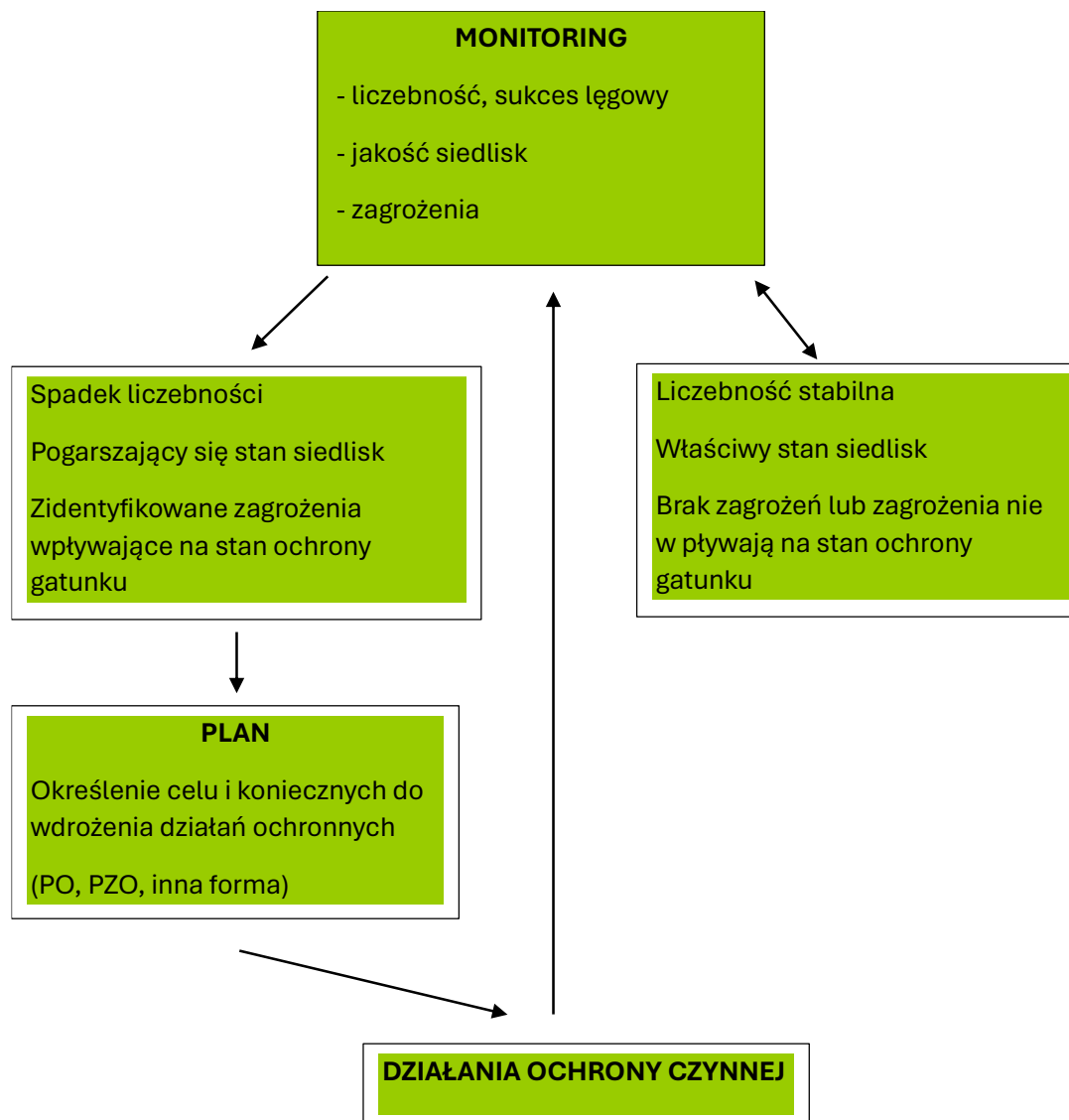

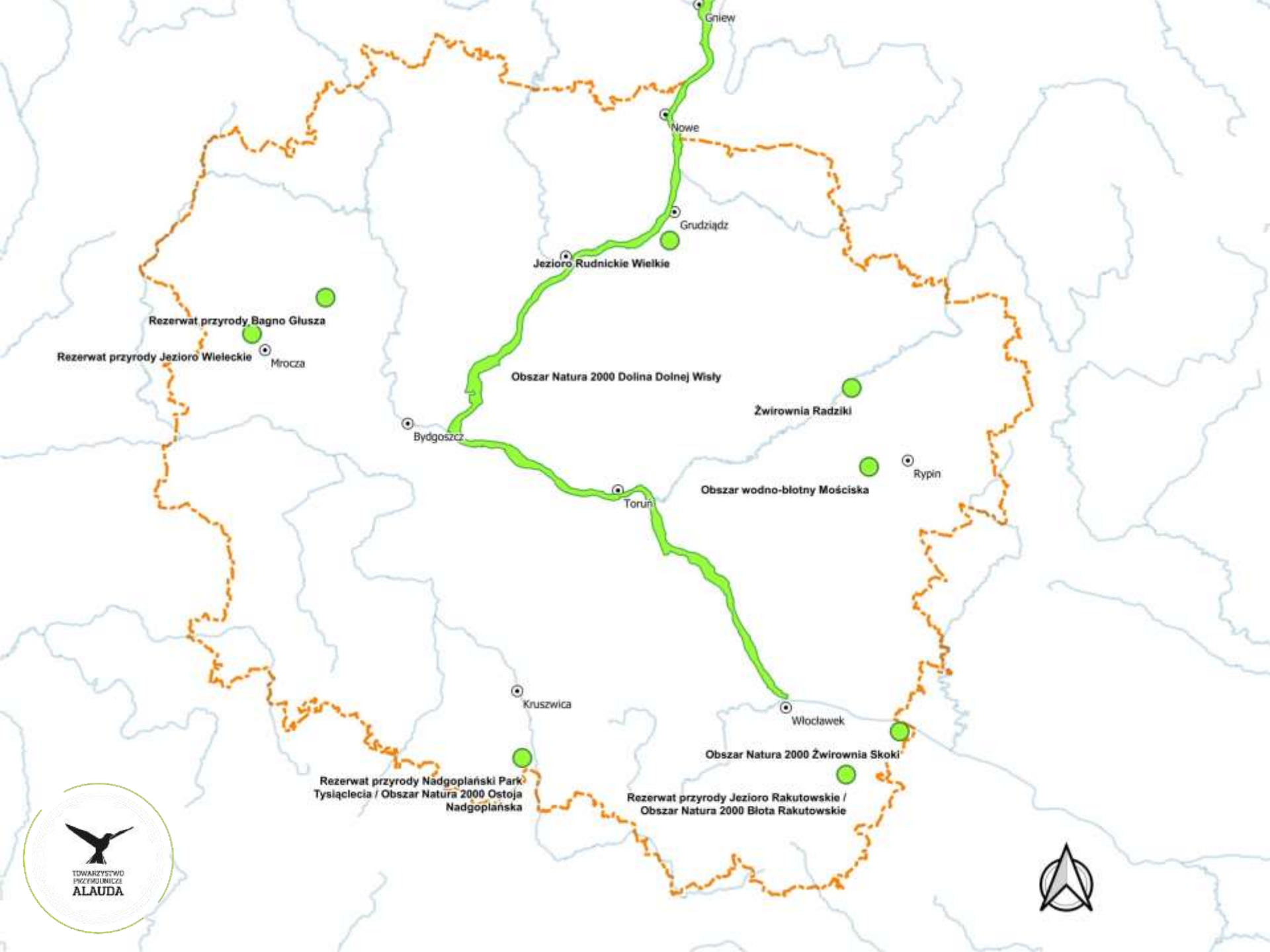

Rezerwat przyrody Bagno Glusza

Rezerwat przyrody Jezioro Wieleckie

Mroczka

Jezioro Rudnickie Wielkie

Bydgoszcz

Toruń

Kruszwica

Rezerwat przyrody Nadgoplański Park Tysiąclecia / Obszar Natura 2000 Ostoja Nadgoplańska

Rezerwat przyrody Jezioro Rakutowskie / Obszar Natura 2000 Błota Rakutowskie

Obszar Natura 2000 Żwirownia Skoki

Włocławek

Żwirownia Radziki

Obszar wodno-błotny Mościska

Rypin

Obszar Natura 2000 Dolina Dolnej Wisły

Nowe

Grudziądz

Gniezno





# 1. Odtwarzanie otwartego charakteru wysp, tworzenie wysp stałych, utrzymanie otwartego charakteru wysp

---

1. Obszar Natura 2000 Żwirowania Skoki
2. Użytek ekologiczny „Ptasie Wyspy w Mościskach w Gminie Brzuze”
3. Obszar Natura 2000 Ostoja Nadgoplańska/Rezerwat przyrody Nadgoplański Park Tysiąclecia



# Obszar Natura 2000 Żwirownia Skoki

---

1. Odtworzenie otwartego charakteru 5 wysp
2. Utworzenie nowej wyspy z istniejącego półwyspu
3. Utrzymanie otwartego charakteru wysp – koszenie 9 wysp









fot. D. Weclawek





fot. D. Płachocki







fot. D. Płachocki







fot. D. Węclawek







fot. D. Węclawek







fot. D. Płachocki





fot. P. Doboszewski

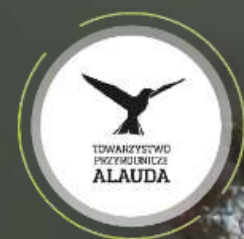





fot. P. Doboszewski





fot. P. Doboszewski







fot. P. Doboszewski





fot. P. Doboszewski











# Efekty wdrażania działań

## Liczba par lęgowych

Rok	GATUNKI				
	LAR	LAC	LAU	LAA/LAN	STH
2015	2069	3	0	1	89
2016	6657	5	3	3	171
2017	8893	2	5	0	220
2018	6874	2	3	0	127
2019	7599	1	2	0	97
2020	10248	1	8	0	63
2021	10502	1	6	0	124
2022	12058	1	6	1	98 (12)
2023	9688 (3500)	0	4	1	40 (39)



# Użytek Ekologiczny „Ptasie Wyspy w Mościskach w Gminie Brzuze”

---

1. Utrzymanie otwartego charakteru 4 wysp - koszenie wysp szuwarowych







fot. D. Weclawek







fot. K. Wadych







foto. D. Węclawek







fot. D. Węclawek



# Efekty wdrażania działań

---

## Liczba par lęgowych

Rok	GATUNKI		
	LAR	STH	CD
2019	594	0	0
2020	866	4	0
2021	525	1	0
2022	10	3	1
2023	115 (45)	5	0



# Rezerwat przyrody Nadgoplański Park Tysiąclecia

---

1. Utrzymanie otwartego charakteru 2 wysp – koszenie szuwaru







fol. P. Doboszewski







fot. P. Doboszewski



# Efekty wdrażania działań

---

## Liczba par lęgowych

Rok	GATUNKI			
	LAN	W	CD	TRT
2021	26	0	0	0
2022	44	8	2	2





## 2. Wyspy i platformy pływające

---

1. Obszar Natura 2000 Dolina Dolnej Wisły
2. Rezerwat przyrody Jezioro Wieleckie
3. Rezerwat przyrody Nadgoplański Park Tysiąclecia / obszar Natura 2000 Ostoja Nadgoplańska
4. Rezerwat przyrody Bagno Głusza
5. Rezerwat przyrody Jezioro Rakutowskie
6. Użytek ekologiczny „Ptasie Wyspy w Mościskach w Gminie Brzuze”



# Obszar Natura 2000 Dolina Dolnej Wisły

---

1. Zwodowanie 3 sztucznych wysp o powierzchni 100 m<sup>2</sup> każda







fot. P. Doboszewski

















fot. P. Doboszewski







© fot. M. Trymerski



















# Efekty wdrażania działań

---

1. Dwie z trzech wysp zostały zajęte przez ptaki – jedna, w Brdyujściu zajmowana jest co roku
2. W Porcie Drzewnym w 2017 do lęgów przystąpiło 30 par śmieszki i 3 pary rybitwy rzecznej
3. W Brdyujściu do lęgów przystępuje (w zależności od roku) ok. 100 par śmieszki i do 20 par rybitwy rzecznej



# Rezerwat przyrody Nadgoplański Park Tysiąclecia / Obszar Natura 2000 Ostoja Nadgoplańska

---

1. Zwodowanie 2 sztucznych wysp o powierzchni 100 m<sup>2</sup>







fot. D. Węclawek









# Efekty wdrażania działań

---

## Liczba par lęgowych

Rok	GATUNKI			
	LAR	STH		
2022	105	70		
2023	103 (24)	39 (66)		









# Rezerwat przyrody Jezioro Wieleckie

---

1. Zwodowanie 1 sztucznej wyspy o powierzchni 100 m<sup>2</sup>





















# Efekty wdrażania działań

---

## Liczba par lęgowych

Rok	GATUNKI			
	LAR	STH		
2021	12	22		
2022	70	36		
2023	20 (9)	26 (22)		





# Rezerwat przyrody Jezioro Rakutowskie i Bagno Głusza

---

1. Zwodowanie ok. 50 platform lęgowych dla rybitwy i rybitwy rzecznej





















### 3. Koszenie szuwaru

---

1. Rezerwat przyrody Jezioro Rakutowskie
2. Rezerwat przyrody Bagno Głusza
3. Rezerwat przyrody Jezioro Wieleckie



# Rezerwat przyrody Jezioro Rakutowskie, rezerwat przyrody Bagno Głusza, rezerwat przyrody Jezioro Wieleckie

---

1. Wykoszenie ok. 4 ha szuwaru dla „rybitw bagiennych” i rybitwy rzecznej







fol. D. Węclawek

















fot. P. Doboszewski











# Efekty wdrażania działań

---

1. Bagno Głusza: 2 pary rybitwy rzecznej i 32 pary rybitwy czarnej gnieździły się na pozostawionych snopach wykoszonej trzciny, 4 pary rybitwy czarnej założyły gniazda na sztucznych platformach gniazdowych;
2. Jezioro Rakutowskie: 175 par śmieszki, 8 par rybitwy czarnej założyło gniazda na obszarach wykaszania szuwaru;
3. Jezioro Wieleckie: nie stwierdzono par lęgowych.





## 4. Bezpośrednia ochrona lęgów, sztuczna inkubacja jaj

---

### 1. Obszar Natura 2000 Dolina Dolnej Wisły





fot. D. Plachocki







fot. P. Doboszewski





fot. P. Doboszewski







fot. P. Doboszewski





fot. P. Doboszewski







fot. P. Doboszewski







fot. D. Węclawek







fot. D. Węclawek



# Efekt wdrażania działań

---

Rok	Ilość				
	2019	2020	2021	2022	2023
Jaja	10	3	6	5	6
Wyklute pisklęta	7	2	6	4	6
Wypuszczone ptaki	5	2	6	4	5





# Efekt wdrażania działań

L.p	nr. obrączki	data wypuszczenia	miejsce wypuszczenia	data ponownego stwierdzenia	miejsce ponownego stwierdzenia
1	RED T00T	20.07.2019	rz. Wisła, Bobrowniki	30.03.2022	Schorrenweg, Texel, Holandia
2	RED T01T	21.07.2019	rz. Wisła, Bobrowniki	22.08.2019	Łęczycza, Zakład Zagospodarowania Odpadów, Stargard
				08.09.2019	J. Miedwie, Morzyczyn, Stargard
3	RED T03T	01.08.2019	rz. Wisła, Bobrowniki	08.05.2022	Wyspa na rz. Wisła, Arciechów, Iłów
				09.12.2019	
				10.12.2019	
				13.12.2019	J.Maltańskie, Poznań
4	RED T10T	03.08.2021	rz. Wisła, Bobrowniki	16.12.2019	
				21.12.2019	
4	RED T10T	03.08.2021	rz. Wisła, Bobrowniki	15.12.2021	Poznań-Zawady: ul. Św. Wincentego
5	RED T13T	03.08.2021	rz. Wisła, Bobrowniki	05.08.2021	Machnacz: Składowisko odpadów, Brześć Kujawski
6	RED T16T	03.08.2021	rz. Wisła, Bobrowniki	07.10.2021	J.Miedwie, Zieleniewo





fot. M. Gierszewski





# Efekt wdrażania działań

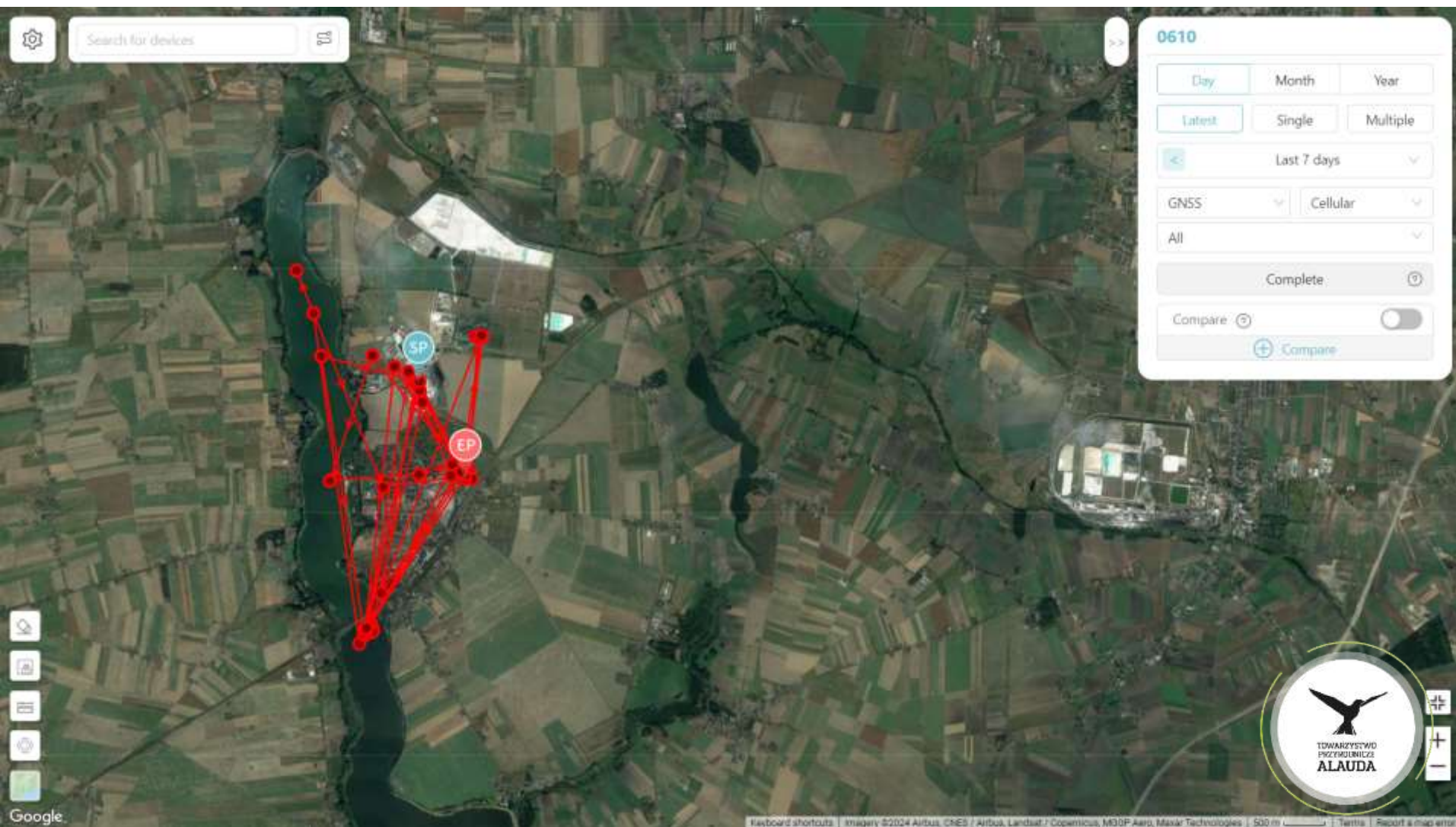

## 5. Monitoring i odłów drapieżników

---

1. Rezerwat przyrody Jezioro Rakutowskie
2. Rezerwat przyrody Bagno Głusza
3. Obszar Natura 2000 Żwirownia Skoki
4. Użytek ekologiczny „Ptasie Wyspy w Mościskach w Gminie Brzuze”







fot. K. Ślebioda







fol. K. Świątek







fot. P. Doboszewski







fot. D. Węclawek







fot. D. Węclawek







fot. P. Doboszewski





## 6. Ochrona kolonii przed antropopresją – tablice informacyjne, boje ostrzegawcze

---

1. Obszar Natura 2000 Dolina Dolnej Wisły
2. Obszar Natura 2000 Żwirownia Skoki
3. Obszar wodno-błotny Mościska
4. Obszar Natura 2000 Błota Rakutowskie
5. Rezerwat przyrody Jezioro Wieleckie
6. Rezerwat przyrody Bagno Głusza



**Kolonia lęgowa ptaków.**  
**Nie podrywaj!**

*„Pisze Włocław” – Kierownictwo czynności ochrony  
zaprzeczonych gatunków ptaków „Pisze Włocław”  
ul. PCK 12, 34-30-00-0042 14-00*



Kolonia lęgowa ptaków  
Nie podrywaj!







**Kolonie lęgowa ptaków.**  
**Nie podrywaj!**



fot. P. Doboszewski

# Zakaz wstępu!

## Kolonia lęgowa ptaków!

Dotyczy realizowana w ramach projektu pn.  
„Plaski Wyspy – korytarze szczytowej sekcji zaplecza plażowisk walczynek”



Rzeczpospolita  
Polska

Unia Europejska  
Europejski Fundusz Regionalny







fot. D. Węclawek









# 7. Odtwarzanie łąk, utrzymanie ekstensywnego użytkowania łąk - wypas koników polskich

---

## 1. Obszar Natura 2000 Błota Rakutowskie



# Obszar Natura 2000 Błota Rakutowskie

---

1. Odtwarzanie łąk
2. Utrzymanie ekstensywnego użytkowania łąk na powierzchni ok 60 ha - wypas koników polskich









WYKAZ  
WYKAZ  
WYKAZ





















































fot. D. Weclawek











fot. D. Węclawek



















# Efekty wdrażania działań

---

1. Na łąkach w Krzewencie w 2021 roku gniazdowało 261 par śmieszki, 18 par rybitwy rzecznej, 2 pary rybitwy białoczelnej i 1 para mewy siwej, w 2023 r. gniazdowało 60 par śmieszki (20 martywych).
2. Lęgowe czajki, krwawodzioby, kszyki, rycyki!





## 8. Wykup gruntów i tworzenie OChP

---

1. Obszar Natura 2000 Błota Rakutowskie
2. Obszar wodno-błotny w Mościskach



AKT NOTARIALNY



KANCELARIA NOTARIALNA  
NOTARIUSZ

*...for Giżewski*





## 9. Monitoring przyrodniczy, monitoring zagrożeń i działania strażnicze

---

1. Obszar Natura 2000 Dolina Dolnej Wisły
2. Obszar Natura 2000 Żwirownia Skoki
3. Obszar Natura 2000 Błota Rakutowskie
4. Rezerwat przyrody Nadgoplański Park Tysiąclecia
5. Rezerwat przyrody Jezioro Wieleckie
6. Obszar wodno-błotny Mościska



fot. D. Węclawek







fot. D. Węclawek





fot. D Płachocki







fot. P. Doboszewski







fot. P. Doboszewski





FAKTY.TVN.PL



katastrofa

tvn  
HD



FAKTY

Przemysław Doboszewski  
TOWARZYSTWO PRZYRODNICZE "ALAUDA"







fot. D. Węclawek







fot. D. Płachocki







 koalicja  
ratujemy  
rzeki





# Dziękuję za uwagę!

---

Przemysław Doboszewski  
Towarzystwo Przyrodnicze ALAUDA



[www.facebook.com/TPALAUDA](https://www.facebook.com/TPALAUDA)  
[www.alauda.org.pl](http://www.alauda.org.pl)